

I. ÜTEM II. ÜTEM

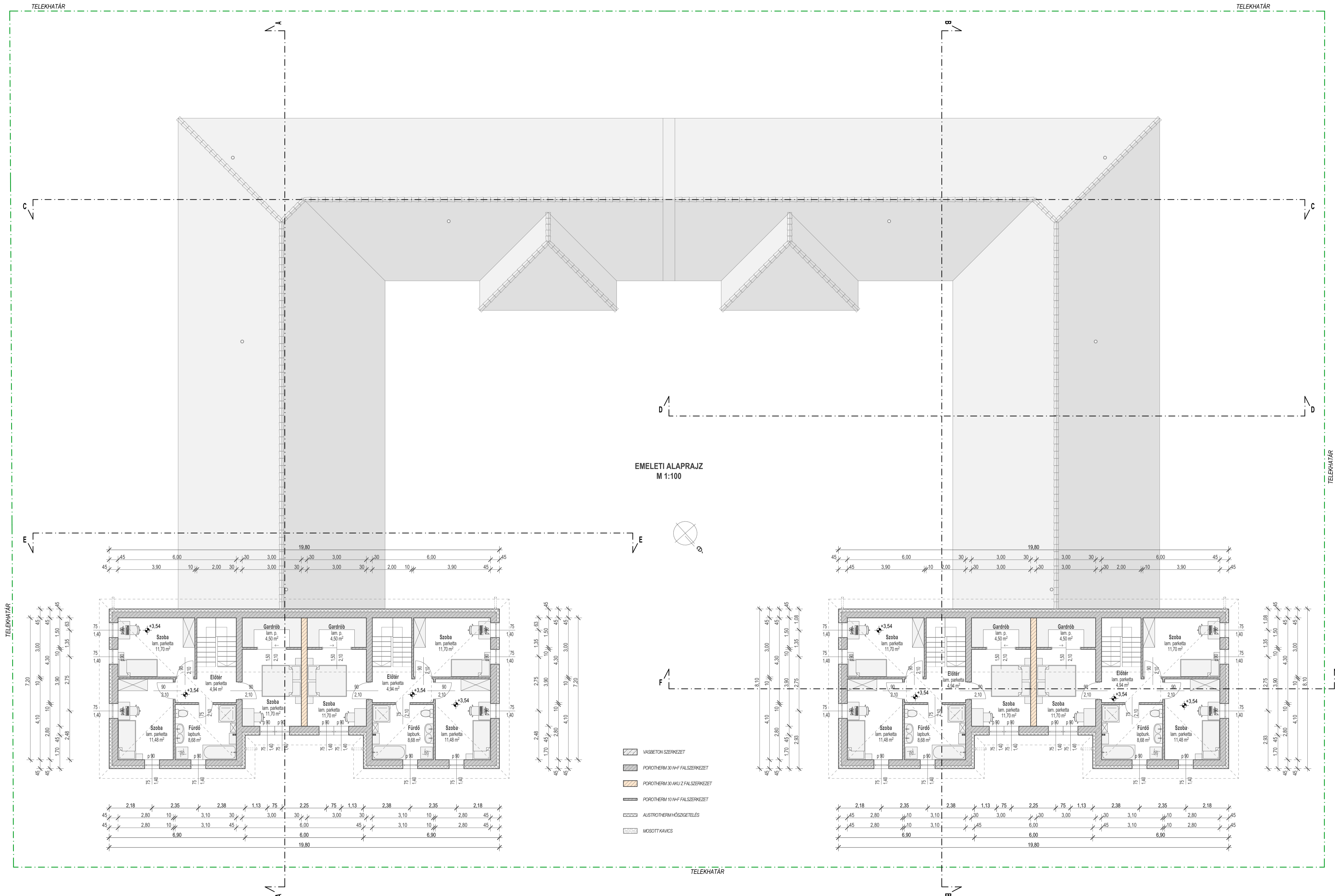

EMELETI ALAPRAJZ
M 1:100

- VASBETON SZERKEZET
- POROTHERM 30 NF FALSZERKEZET
- POROTHERM 10 AKUJ FALSZERKEZET
- POROTHERM 10 NF FALSZERKEZET
- AUSTROTHERM HŐSZIGETELÉS
- MOSOTT KAVCS

K A T E D R A II. ÜTEM I. ÜTEM



Építés helye:
8500 Pápa,
Katedra u. 19.
2034/19 hrsz.

Építés tárgya:
tizenkétlakásos
társasház építése
két ütemben

Terv típusa:
építési engedély

Építő:
CENER KFT.
8500 Pápa,
Bocsor István u. 76.

Rajz jele:
e-3
emeleti alaprajz
m 1:100

Felelős tervező:
Horváth András
okleveles tervező építészmérnök
É 19-0444

2022. május 7.

A terv szerzői jogvédelem alatt áll,
a tervezés szellemi tulajdonát képezi.

Veranda mémorkműhely
8515 Békás, Deák u. 1/A.
+36 703166268; hvandras@gmail.com
www.verandamemorkmuhely.hu

A ±0.00 kiinduló relatív szintmagasságának
megfelelő abszolút szintmagassági érték: +143,57 mbf